

Lebensversicherung
ZIELEBERG
KELLERKLOSS

DUERSCHNITT
DER BAUHERR /
Hilke
Sperner



DER VERLEGER
Hilke Sperner

DER ARCHITECTUR
Freytag
Heller
Ulm 1909
Ulrich
Ulrich

WESENHORN, ARCHITECT
DER ARCHITECTUR
ARCHITECTUR
W. SCHMIDL
WEISENHORN
KAISER-KARL-STRASSE 17
Ulm

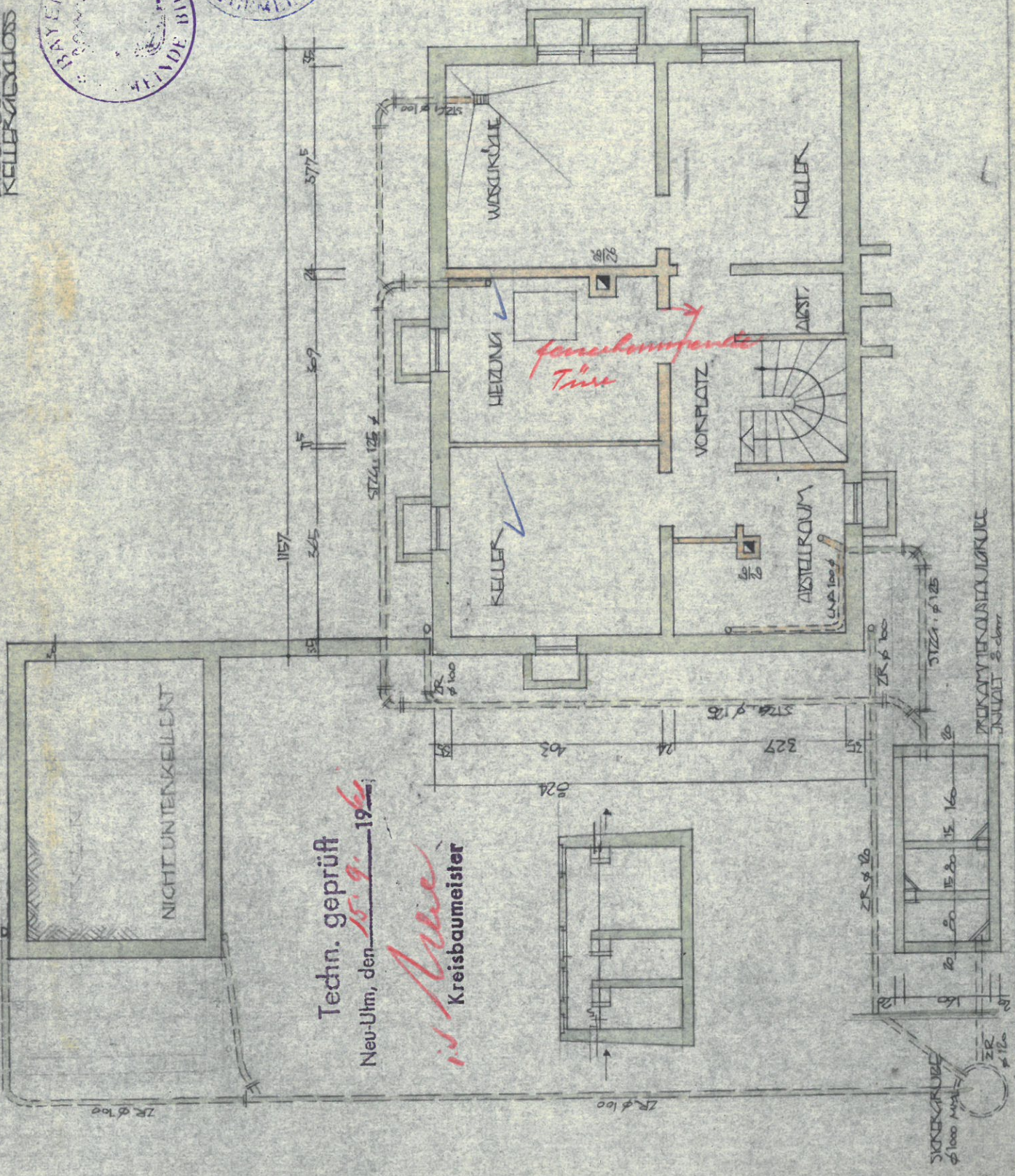

NICHT UNTERKELLERT

Tech. geprüft
Neu-Ulm, den 15.9.1909

in Ulm
Kreisbaumeister

PROJEKTIONSKUNDE
JULIUS S. DORR

SICHERHEIT
1000

LEHRSCHULEN
BIBEL-LESEN
ERDLOS

LEHRERLEHRSCHULEN
MANIABE 1-100



ALTKAMM
DER BAULEITER



Früh-Hackel

Tech. geprüf
Neu-Ulm, den 15.9.1964

in
Kreisbaumeister

DER GRUNDRISSZEICHNER
Gross-Hackel
Hofler-Hackel
Mit Zeichnung
durch Lehmann

GEWESSENHORN
APRIL 1961
DER ARCHITECT

ARCHITEKT
W. SCHMIDT
WEISSENHORN
KAISER-KARL-STRASSE 120

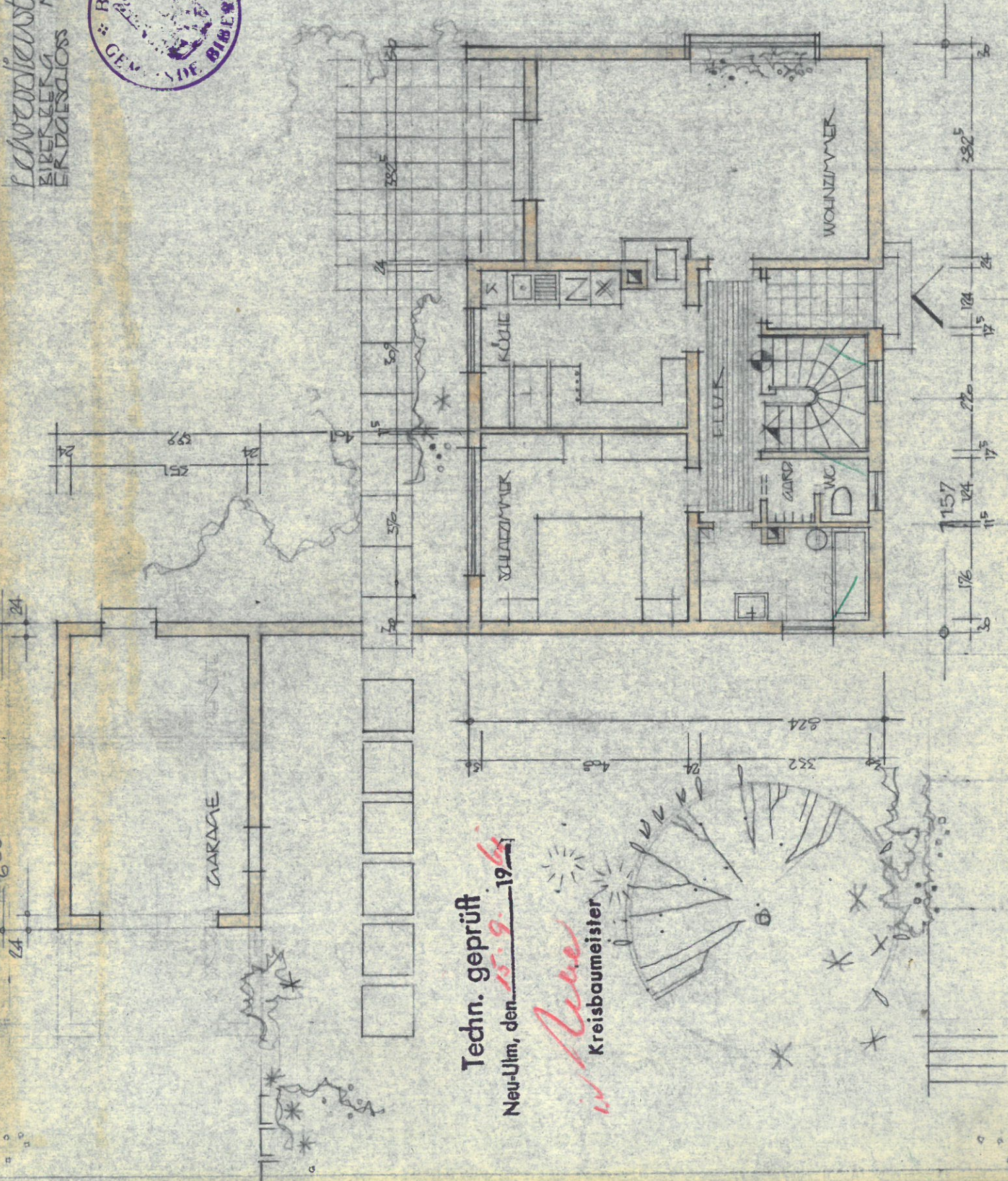

Lehrerdienstwohnung
 BIBERBERG MASSTAB 1:100
 DACHGESCHOSS

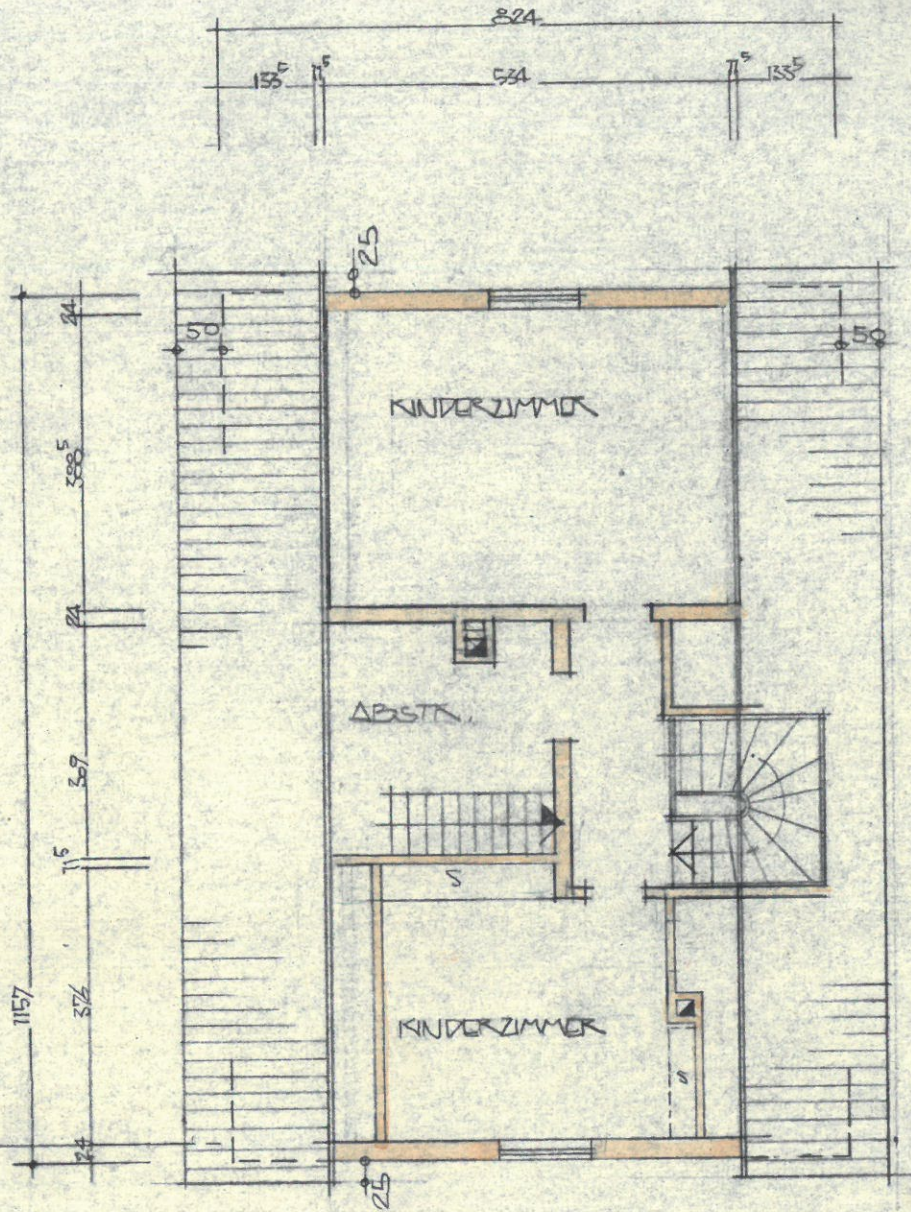

ANERKANNT IM APRIL 1961
 DER BAUHERR

Sälzle *Agner*



DIENACHBARN
Freitag Hochel
 DER GRUNDSTÜCKSEIGENTÜMER
Freitag Hochel

WEISSENHORN IM APRIL 1961
 DER ARCHITEKT

Techn. geprüft

Neu-Ulm, den 15. 9. 1961

Neu
 Kreisbaumeister

Lotte Joch
Ullrich Joch
Ulrich Joch

ARCHITEKT
 W. SCHMIDT
 WEISSENHORN
 KAISER-KARL-STRASSE 12
W. Schmidt