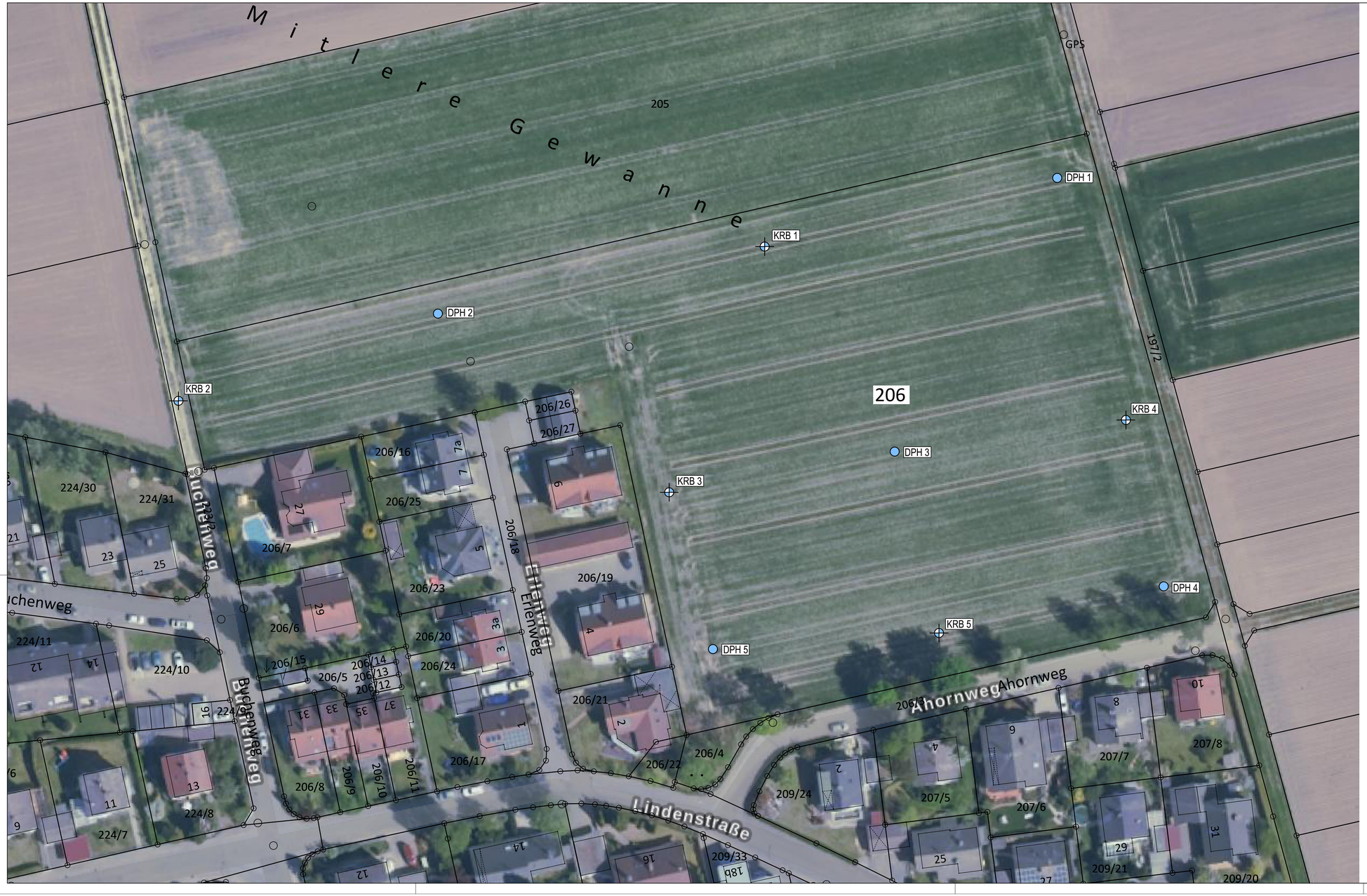

Legende

KRB 1 — Kleinrammbohrung (KRB)

DPH 1 — Schwere Rammsondierung (DPH)

N

PROJEKT NR.	LPH	BAUABSCHNITT	GEWERK	TYP / EBENE	NUMMER	INDEX
4000-202-KCK				LP	1	

PROJEKT-ÜBERSICHT

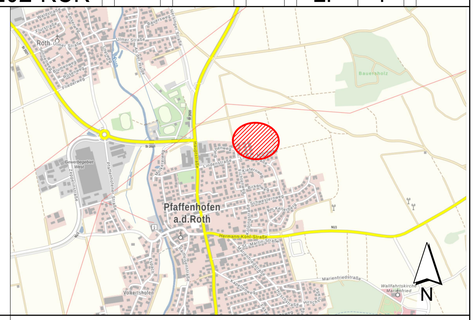

PROJEKT

Baugrunduntersuchung
Bebauungsplan Nord-Ost 1,
Pfaffenhofen a. d. Roth

AUFTRAGGEBER

Markt Paffenhofen a. d. Roth
Kirchplatz 6
89284 Pfaffenhofen a. d. Roth

PLANER

Kling Consult GmbH
Burgauer Str. 30 · 86381 Krumbach
Tel.: +49 8282 994 - 0 · Fax: +49 8282 994 - 110
KC@klingconsult.de · www.klingconsult.de

LEISTUNGSPHASE

TITEL

Lageplan der Untersuchungsstellen

FORMAT	BEARBEITET	GEZEICHNET	GEPRÜFT	MASSSTAB	FLUR NR. / BEREICH
841x420	AR 08.02.2022	MV 08.02.2022	HA 08.02.2022	1:500	206 - Pfaffenhofen a. d. Roth

PROJEKT NR.	LPH	BAUABSCHNITT	GEWERK	TYP / EBENE	NUMMER	INDEX
4000-202-KCK				LP	1	

Dateiname: N:\0400\202-KCK_Pfaffenhofen_Roth_Bebauungsplan_Nord-Ost_1\20_TECHNIK_\2020_Baugrund\70_Pläne\Anlagen\AutoCAD\400-202-KCK-Untersuchungsstellen.dwg
Datum/Uhrzeit: 08.02.2022
DIN A1/A2 (841x420mm = 0.35 m²)