

Gemarkung: Deggingen

Fortführungsnachweis 2022/5

Grunderwerbsplan

Maßstab 1:1000

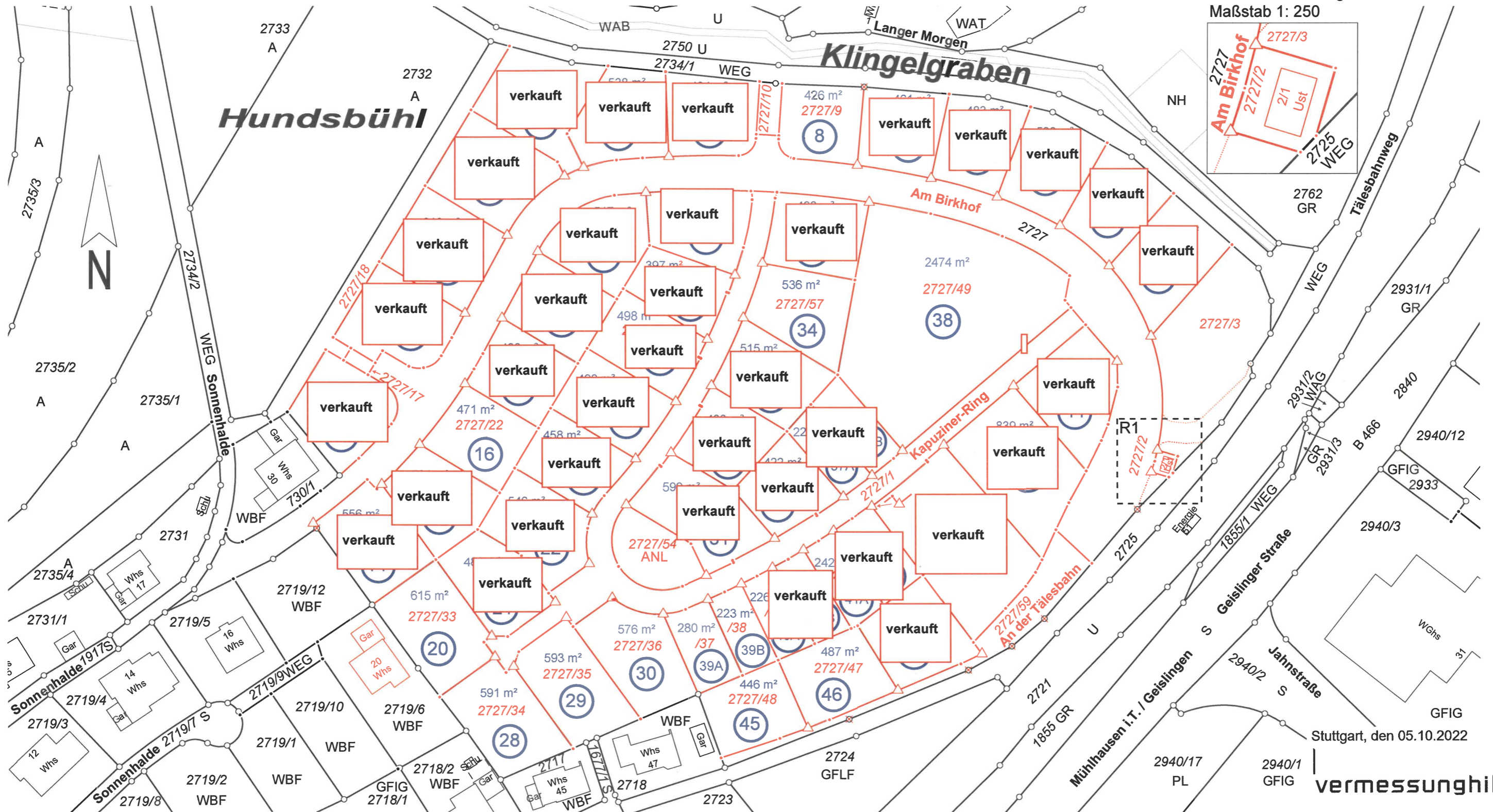

R1 Randzeichnung
Maßstab 1: 250

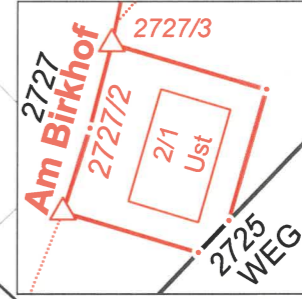

Stuttgart, den 05.10.2022

vermessunghils

Vermessungsbüro Hils
Lazarettstraße 10 • 70182 Stuttgart
Tel. 07 11.2 10 01-0 • Fax -11
vermessung@hils.net • www.hils.net