

Gemarkung: Deggingen

Fortführungsnachweis 2022/5

# Grunderwerbsplan

Maßstab 1:1000

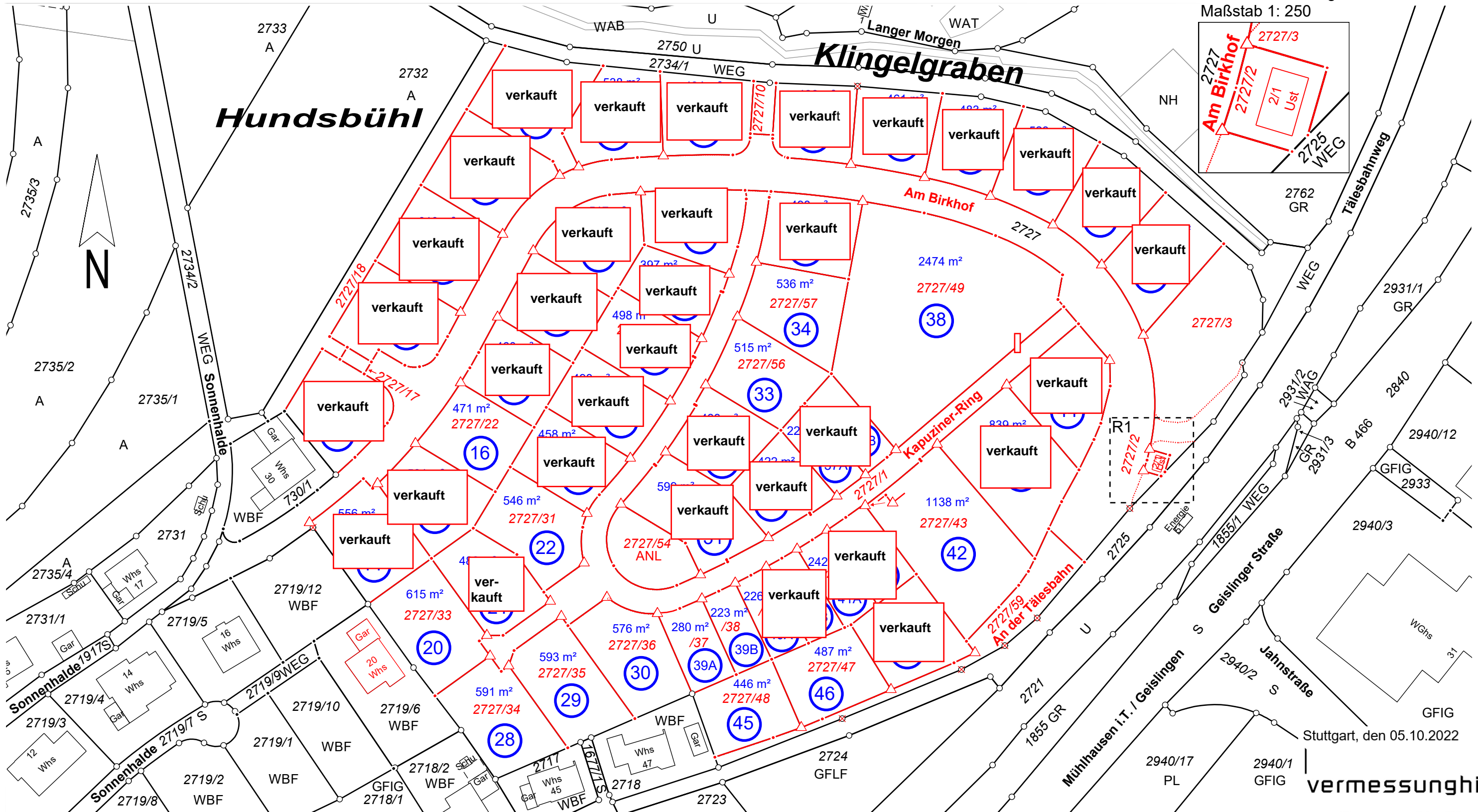

R1 Randzeichnung  
Maßstab 1: 250

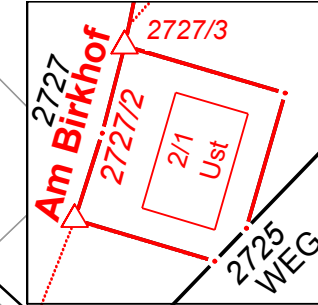

Stuttgart, den 05.10.2022

**vermessunghils**

Vermessungsbüro Hils  
Lazarettstraße 10 • 70182 Stuttgart  
Tel. 07 11.2 10 01-0 • Fax -11  
vermessung@hils.net • www.hils.net