



Exposé Am Unterasser

Der Bauplatz liegt im Bereich des Mischgebietes des Bebauungsplanes

Fakten

Nutzung	Allgemeines Wohngebiet
Angebotstyp	Verkauf
Fläche	727 qm
Kaufpreis	50.163,00 €
Quadratmeterpreis	69,00 €/qm
Bebauungsplan rechtskräftig seit	04.02.2014
Erschließung	noch nicht erschlossen
Bauzwang	ja , Für die Bebauung der Grundstücke besteht ein Bauzwang, das heißt es muss innerhalb von zwei Jahren mit einem Gebäude entsprechend den Festsetzungen des Bebauungsplanes bebaut werden.
Haustypen	frei wählbar
Dachformen	frei wählbar
GFZ	0,4
GRZ	0,8
Vollgeschosse	II
Max. Gebäudehöhe	9 m

Infrastruktur

- ✓ Gas
- ✓ Wasserversorgung
- ✓ Energieversorgung

Kommunikation

- ✓ DSL

Umgebung

- ✓ Öffentlicher Personennahverkehr
- ✓ Schwimmbäder / Badeseen
- ✓ Krankenhäuser / Kliniken
- ✓ Kindergärten
- ✓ Schulen
- ✓ Kitas
- ✓ Alten- und Pflegeheime



Objekt-Nr.: GR2819

Grundstücksgröße: 727 qm
Kaufpreis: 50.163,00 €

inkl. Erschließungskosten,
inkl. Entwässerungskosten,
inkl. Hausanschlusskosten,
inkl. Vermessungskosten,
inkl. Kostenerstattungsbetrag

Flurstücksnummer: 264

Adresse:

Am Unterwasser 17
Meßkirch. Teilort Igelswies
88605 Meßkirch

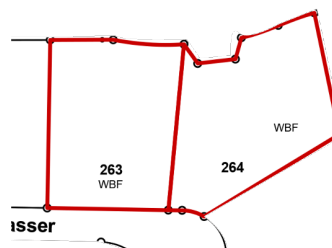

Ansprechpartner

Herr Martin Stehmer
Stadtbauamt

Telefon: 07575/206-1740
E-Mail: stehmer@messkirch.de

Ansprechpartner für baurechtliche Fragen

Herr Martin Niederwolfsgrubner
Stadtbauamt

Telefon: 07575/206-1720
E-Mail: niederwolfsgrubner@messkirch.de

Anbieter

Stadt Meßkirch

- ✓ Ärzte
- ✓ Sozialstationen
- ✓ Spielplätze
- ✓ Sporteinrichtungen
- ✓ Einkaufsmöglichkeiten

powered by  **BAUPILOT**