

Exposé  
33643

Die Stadt Eppingen veräußert 6 Bauplätze.

## Fakten

Nutzung	Allgemeines Wohngebiet
Angebotstyp	Verkauf
Fläche	381 qm
Kaufpreis	110.490,00 €
Quadratmeterpreis	290,00 €/qm
Bebauungsplan rechtskräftig seit	keine Angabe
Erschließung	bereits erschlossen
Bauzwang	ja , Innerhalb von drei Jahren ab Beurkundung des Kaufvertrages bzw. ab Bebaubarkeit des Baugrundstückes.
Haustypen	Kettenhausbauweise
Einschränkungen	Leitlinie zur Grundstücksbebauung



**Objekt-Nr.: GR15125**

**Grundstücksgröße: 381 qm**  
**Kaufpreis: 110.490,00 €**

**inkl. Erschließungskosten,**  
**inkl. Entwässerungskosten,**  
**inkl. Hausanschlusskosten,**  
**inkl. Vermessungskosten,**  
**inkl. Kostenerstattungsbetrag**

Flurstücksnummer: 33643

**Adresse:**  
Erich-Pretz-Straße  
75031 Eppingen

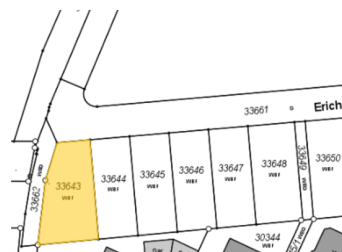

### Ansprechpartner

**Frau Stefanie Schäfer**  
Große Kreisstadt Eppingen

Telefon: 07262/920-1223  
E-Mail: s.schaefer@eppingen.de

### Ansprechpartner für baurechtliche Fragen

**Baurechtsamt**  
Abteilung Baurecht  
Stadtverwaltung Eppingen

Telefon: 07262 - 920 1130 oder  
07262 920 1226  
Telefax: 07262 - 920 1177  
E-Mail: rathaus@eppingen.de

### Anbieter

Stadt Eppingen

