

Exposé Bauplatz 3189/30

Bauplatz für Doppelhaushälfte mit Bauplatz 3189/31. Vor Abschluss des Kaufvertrages müssen sich die Bewerber der Bauplätze 3189/30 und 3189/31 über die Dachform sowie die Trauf- und Firsthöhe im Rahmen des planungsrechtlich Zulässigen zur Bebauung mit dem Doppelhaus geeinigt haben. Die Bewerberinnen oder Bewerber müssen ihre Einigung der Stadt schriftlich mitteilen. Das Verfahren richtet sich nach Ziffer 7.2 der Vergabebedingungen Losverfahren.



Fakten

Nutzung	Allgemeines Wohngebiet
Angebotstyp	Verkauf
Fläche	317 qm
Kaufpreis	94.466,00 €
Quadratmeterpreis	298,00 €/qm
Bebauungsplan rechtskräftig seit	25.10.2022
Erschließung	seit dem 31.12.2023 erschlossen
Bauzwang	ja , innerhalb 36 Monate nach Abschluss des notariellen Kaufvertrages.
Haustypen	Doppelhaus

Infrastruktur

- ✓ Wasserversorgung
- ✓ Energieversorgung

Umgebung

- ✓ Kitas
- ✓ Spielplätze
- ✓ Öffentlicher Personennahverkehr
- ✓ Mobiler Pflegedienst
- ✓ Einkaufsmöglichkeiten
- ✓ Sporteinrichtungen

Objekt-Nr.: GR13398

Grundstücksgröße: 317 qm
Kaufpreis: 94.466,00 €

inkl. Erschließungskosten,
inkl. Entwässerungskosten,
inkl. Hausanschlusskosten,
inkl. Vermessungskosten,
inkl. Kostenerstattungsbetrag

Flurstücksnummer: 3189/30

Adresse:
Dörstelstraße
Wollmesheim
76829 Landau in der Pfalz

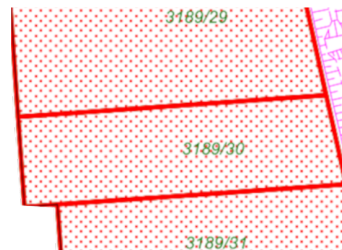

Ansprechpartner

Frau Julia Kloos
Stadt Landau in der Pfalz
Telefon: 0 63 41 - 13 2305
Telefax: 0 63 41 - 13 88 23 02
E-Mail: landau-baut@landau.de

Ansprechpartner für baurechtliche Fragen

Baubürgerbüro der Stadt Landau
Stadtverwaltung
Telefon: 06341/13-6805
Telefax: 06341/13-6009
E-Mail:
buergerbuero.stadtbauamt@landau.de

Anbieter

Stadt Landau in der Pfalz

