

Exposé Bauplatz 02 - EFH oder DH

Fakten

Nutzung	Allgemeines Wohngebiet
Angebotstyp	Verkauf
Fläche	768 qm
Kaufpreis	145.920,00 €
Quadratmeterpreis	190,00 €/qm
Bebauungsplan rechtskräftig seit	05.01.2023
Erschließung	seit dem 29.02.2024 erschlossen
Bauzwang	ja, Erwerber verpflichtet sich innerhalb von 3 Jahren ab der Besitzübergabe des Grundstücks ein nach dem Bebauungsplan zulässiges Wohngebäude bezugsfertig zu erstellen.
Haustypen	Einfamilienhaus, Doppelhaus
Dachformen	Pulldach, versetztes Pulldach, Satteldach, Flachdach, Walmdach, Zeltdach
GRZ	0,4
Vollgeschosse	II
Max. Gebäudehöhe	9 m
Altlasten	Gemäß Baugrundgutachten wurden keine Auffüllungen angetroffen. Ebenso ergaben sich keine Hinweise auf Altlasten.

Infrastruktur

- ✓ Energieversorgung
- ✓ Wasserversorgung

Kommunikation

- ✓ Glasfaseranschluss

Umgebung

- ✓ Sporteinrichtungen
- ✓ Kindergarten
- ✓ Spielplätze
- ✓ Kinderkrippe
- ✓ Mobiler Pflegedienst
- ✓ Einkaufsmöglichkeiten
- ✓ Schulen
- ✓ Öffentlicher Personennahverkehr



Objekt-Nr.: GR10655

Grundstücksgröße: 768 qm
Kaufpreis: 145.920,00 €

inkl. Erschließungskosten,
inkl. Entwässerungskosten,
zzgl. Hausanschlusskosten,
inkl. Vermessungskosten,
inkl. Kostenerstattungsbetrag

Flurstücksnummer: 599/5

Adresse:
Boikenstraße
Dettingen
89547 Gerstetten

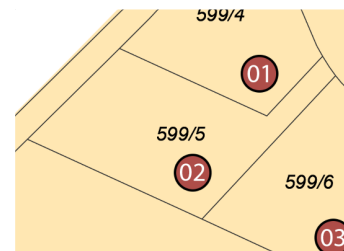

Ansprechpartner

Frau Sinah Kasteleiner
Verwaltungsfachangestellte
Gemeinde Gerstetten

Telefon: 07323 84-551
Telefax: 07323 84-559
E-Mail:
sinah.kasteleiner@gerstetten.de

Anbieter

Gemeinde Gerstetten

powered by



